

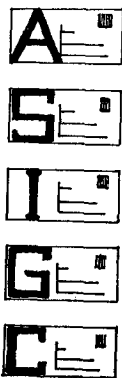

f.s.i.



ASSOCIAZIONE SCACCHISTICA ITALIANA
GIOCATORI PER CORRISPONDENZA

DIREZIONE: A. SILLI - Via Bairo, 11 - 10155 TORINO

AMM.NE: R. INCELLI - Via D'Achiardi, 31 - 00158 ROMA

Conto Corrente Postale n. 1-32513

ATTIVITA' INTERNAZIONALE

(artt. 20 e 26 del Reg. G. C.)

Campionato del mondo - FINALE

Alla FINALE del VII Campionato del mondo iniziata il 15-2-1972, partecipano i seguenti giocatori:

1. J. Boey (B); 2. J. Krzyszton (PL); 3. K. B. Richardson (GB); 4. S. Letic (YU) 5. M. Judowitsch (SU); 6. P. Dubinin (SU); 7. F. Ekstrom (S); 8. F. Brglez (YU); 9. Z. Necessary (CS); 10. J. Zapltal (CS); 11. A. Sundin (S); 12. W. Sagorowskij (SU); 13. H. Cording (BRD) 14. M. Sagorowskij (SU); 15. E. Thiele (DDR) 16. J. Estrin (SU) 17. J. Nielsen (DK).

Horst Ritnner (DDR), vincitore del VI Campionato del mondo (10 vittorie, 5 patte e nessuna sconfitta) ha rinunciato a partecipare alla finale del VII Campionato del mondo.

Campionato del mondo - SEMIFINALE

Alla Semifinale del Campionato del mondo sono ammessi:

a) i giocatori che hanno partecipato alle due precedenti finali;

b) i giocatori che nella precedente semifinale hanno conseguito almeno il 60% dei punti;

c) il vincitore del torneo mondiale a 15 giocatori della categoria « Master Class »;

d) il vincitore di due tornei mondiali consecutivi a 7 giocatori della categoria « Master Class »;

e) i giocatori che nella precedente finale della « COPPA ICCF » hanno conseguito almeno il 60% dei punti;

f) i Grandi Maestri del gioco per corrispondenza;

g) i Maestri designati dalle Nazioni affiliate all'ICCF: uno per ciascuna Nazione;

L'VIII Semifinale del Campionato del mondo sei sezioni; in ciascuna sezione sono inclusi 16

do - iniziata il 15-2-1972 - è stata suddivisa in o 17 giocatori.

L'Italia partecipa alla VIII semifinale del campionato del mondo con due rappresentanti: il Campione d'Italia Giorgio PORRECA e il Maestro Luciano LILLONI.

Per le disposizioni contenute nell'art. 14 del Reg. G. C. il Campione d'Italia consegue il diritto a partecipare alla semifinale del Campionato del mondo. Poichè il Campione d'Italia PORRECA partecipa alla competizione per il punteggio conseguito nella semifinale del VII campionato del mondo (vedi lettera « b ») il C. D. dell'ASIGC ha designato, quale rappresentante italiano, il Maestro LILLONI che ha conseguito, per due volte, (1959 e 1960) il titolo di Campione d'Italia.

Ai nostri due valorosi rappresentanti l'augurio fervido e sentito di tutti i soci dell'ASIGC.

5ª Sezione: 1. G. Porreca; 2. D. Gligorich (CA); 3. G. K. Sanakoev (SU); 4. M. A. Rivas (RA); 5. F. Grzekowiak (BDR); 6. S. Samarian (R); 7. R. McLellan (US); 8. Paroulek (CS); 9. G. A. Schmulenson (SU); 10. L. Endzelins (AU); 11. H. Meier (DDR); 12. F. Blockk (B); 13. E. Benatsson (S); 14. R. G. Thimann (GB); 15. E. Hatlebak (N); 16. G. K. Sorokin (SU).

6ª Sezione: 1. C. Shirok (IL); 2. M. Jovicic (Y); 3. H. CL. van Riemsdyk (BR); 4. S. Nyman (S); 5. Chr. Waagner Nielsen (DK); 6. G. Szewczvk (PL); 7. A. Gouder (Malta); 8. B. P. Donnelly (RSR); 9. J. Nun (CS); 10. N. Karker (BDR); 11. L. Lilloni; 12. W. Muir (US); 13. W. Stern (DDR); 14. H. Heemsoth (BRD); 15. E. Walther (CH); 16. M. C. Salm (AU).

« COPPA LATINA »

- 1 Scacchiera: Moreno (Spagna) - Dunkeblum (Belgio) $\frac{1}{2}$ - $\frac{1}{2}$.
- 4 Scacchiera: Diaconescu (Romania) - Ierco Italia 2-0 (per aver Ierco superato, per la seconda volta, i prescritti limiti di tempo).
- 5 Scacchiera: Monteiro (Portogallo) - Roose (Belgio) $\frac{1}{2}$ - $\frac{1}{2}$.
- 5 Scacchiera: Cadroy (Francia) - Monteiro (Portogallo) $\frac{1}{2}$ - $\frac{1}{2}$.
- 5 Scacchiera: Monteiro (Portogallo) - Cadroy (Francia) $\frac{1}{2}$ - $\frac{1}{2}$.
- 5 Scacchiera: Roose (Belgio) - Cadroy (Francia) $\frac{1}{2}$ - $\frac{1}{2}$.
- 5 Scacchiera: Rusenescu (Romania) - Monteiro (Portogallo) 1-0.
- 9 Scacchiera: Rabosee (Belgio) - Silva (Portogallo) $\frac{1}{2}$ - $\frac{1}{2}$.
- 10 Scacchiera: Magrin (Italia) - Vercauteren (Belgio) $\frac{1}{2}$ - $\frac{1}{2}$.

ITALIA - SPAGNA

« Squadra A »

7. Scacchiera: Bologni-Idigoras 0-1.
 - 8 Scacchiera: Cottarelli-Gonzales 2-0 (ritiro).
- « Squadra B »
- 9 Scacchiera: Moncunil-Venezia 2-0 (ritiro).
 - 12 Scacchiera: Pastor de Arbo-C. Gatto 1-0.
 - 13 Scacchiera: Campa Paris-Denaro 0-1.
 - 33 Scacchiera: Pratesi-Perraut 0-1.
 - 50 Scacchiera: Ruiz-Zanetti 2-0 (ritiro).

Posizione alla data 24-3-1972

Italia « A » 10 $\frac{1}{2}$ - Spagna « A » 4 $\frac{1}{2}$
 Italia « B » 46 $\frac{1}{2}$ - Spagna « B » 20 $\frac{1}{2}$

ITALIA - NORVEGIA

- 2 Scacchiera: Palmiotto-Haave 1-0; Have-Palmiotto 1-0.
 5. Scacchiera: Seres-Santoro 1-0.
- « Squadra B »
- 13 Scacchiera: Della Mora-Tronstad 1-0.
- Posizione alla data 24-3-1972
- Norvegia « A » 11 $\frac{1}{2}$ - Italia « A » 6 $\frac{1}{2}$
 Norvegia « B » 20 $\frac{1}{2}$ - Italia « B » 10 $\frac{1}{2}$.

ITALIA - UKRAINA

- 30 Scacchiera: Di Gennaro-Pancencko 1-0; Pancencko-Di Gennaro 1-0.
- 31 Scacchiera: S. Santo-Kolomojtsev 0-1.
- 39 Scacchiera: L. Roselli-Gersberg 0-1.
- 42 Scacchiera: Maccario-Goljak 0-1.
- 50 Scacchiera: G. Santo-Kantesad 0-1.
- 59 Scacchiera: Malikov-Venezia 2-0 (ritiro).
- 69 Scacchiera: Majstrenko-Stocco 2-0 (ritiro)
- 71 Scacchiera: Koval-Marchini 0-1; Marchini-Koval 0-1.
- 74 Scacchiera: Duma-S. Nobile 1-0.
- 95 Scacchiera: Gufel'd-Zanetti 2-0 (ritiro).
- 102 Scacchiera: Rozko-Maletta 2-0 (per supera-

ITALIA - STATI UNITI

- « Squadra « A »
- 2 Scacchiera: Callaghau-Primavera 2-0.
 3. Scacchiera: Squarcialupi-Reithel 1-0.
 4. Scacchiera: Sinclair-Pulieri 1-0.
- « Squadra « B »
- 22 Scacchiera: Vianello-Murphy 1-0; Murphy-Vianello $\frac{1}{2}$ - $\frac{1}{2}$.
- Posizione alla data 24-3-1972
- Italia « A » 8 - Stati Uniti « A » 8
 Stati Uniti « B » 12 - Italia « B » 11.
 ti limiti di tempo).
- Posizione alla data 24-3-1972
- Ukraina: 56 $\frac{1}{2}$ - Italia 13 $\frac{1}{2}$

ITALIA - JUGOSLAVIA

- 13 Scacchiera: Giuseppe Vidale-Krstev 2-0 (ritiro).
 - 25 Scacchiera: Keserovic-Cillo 1-0.
 - 28 Scacchiera: Gradisnik-Deflorian $\frac{1}{2}$ - $\frac{1}{2}$.
 - 30 Scacchiera: Costa Knezevic 0-1.
 - 30 Scacchiera: Costa-Knezevic 0-1.
 - 36 Scacchiera: Vukcevic-Spadaro 2-0.
 - 37 Scacchiera: Zekic-Peluso 0-1.
- Posizione alla data 24-3-1972
- Jugoslavia 19 $\frac{1}{2}$ - Italia 7 $\frac{1}{2}$.

ITALIA - SVEZIA

- « Squadra A »
- 3 Scacchiera: « Errata corrige » Aheren-Resaz $\frac{1}{2}$ - $\frac{1}{2}$ (Non Ahren-Resaz 1-0 come segnalato a pag. 101 del n. 3) Resaz-Ahren 0-1.
 - 12 Scacchiera: Fragiacomano-Norevall 1-0.
 - 23 Scacchiera: Solenghi-Carlsson 0-1.

ITALIA - UNGHERIA

- « Squadra A »
- 1 Scacchiera: Porreca-Monostori 1-0.
 - 20 Scacchiera: Dobsa-Incelli 1-0.
- « Squadra B »
- 16 Scacchiera: Giuganino-Lestyan 0-1.
 - 27 Scacchiera: Szkeky-Zanetti 2-0 (ritiro).
- Posizione alla data 24-3-1972
- Italia « A » 6 - Ungheria « A » 1
 Ungheria « B » 14 $\frac{1}{2}$ - Italia « B » 3 $\frac{1}{2}$.

ITALIA - OLANDA

- 16 Scacchiera: Linden-Cane $\frac{1}{2}$ - $\frac{1}{2}$.
 - 21 Scacchiera: Van der Horst-Sommovigo 0-1; Sommovigo-Van der Horst $\frac{1}{2}$ - $\frac{1}{2}$.
 - 24 Scacchiera: Paterlini-Muller $\frac{1}{2}$ - $\frac{1}{2}$.
 - 28 Scacchiera: Solenghi-de Wrijer 1-0; de Wrijer-Solenghi 1-0.
 - 33 Scacchiera: Spadaro-Leeners $\frac{1}{2}$ - $\frac{1}{2}$; Leeners-Spadaro $\frac{1}{2}$ - $\frac{1}{2}$.
 - 41 Scacchiera: Monopoli-Wassenar $\frac{1}{2}$ - $\frac{1}{2}$.
 - 43 Scacchiera: Swuste-Sacripanti 0-1.
 - 51 Scacchiera: Grjijmans-Zanetti 2-0 (ritiro)
- Situazione alla data 24-3-1972
- Olanda 29 $\frac{1}{2}$ - Italia 24 $\frac{1}{2}$.

- 6 Scacchiera: McEnly-Santoro 0-1.
 12 Scacchiera: Paterlini-Landsaat 2-0.
 20 Scacchiera: G. Santo-Frow 1-0.
 Situazione alla data 24-3-1972
 Italia: 8 - Sud Africa : 1

ITALIA - NUOVA ZELANDA

- 13 Scacchiera: Solenghi-Mitcell 2-0 (ritiro).
 19 Scacchiera: Moncada-Sad 2-0 (ritiro).
 24 Scacchiera: Vianello-Hoskin 2-0 (ritiro).
 Situazione alla data 24-3-1972
 Italia 8 - Nuova Zelanda 5.

ITALIA - FINLANDIA

« Squadra B »

- 3 Scacchiera: Zaffagnini-Nuujilainen 1-0.
 16 Scacchiera: Asikanius-Zanetti 1-0.

TORNEI MONDIALI

I COPPA ICCF - Semifinale - Bergmeister-Boz-
 zo 0-1.

Master Class: WT/M/8 Kislov-Postpischl e Pet-
 rzelka-Postpischl 1-0 (per superati limiti di
 tempo).

First Class: WT/I=16 Solenghi-Molnar 0-1.

Risultati finali:

2148/I 1 e 2 Muschkin (SU) e Sneiders
 (US) con punti 5½; 5. Bedeschi 2½.

Second Class: WT/II-23 Vraný-Incelli 0-1.

Third Class: Nuovi Gruppi: WT/III/54: Qua-
 gliata.

TORNEI EUROPEI

Higher Class: Nuovo Gruppo: EU/H=357: F.
 Roselli.

First Class: EU/I=512 Corleo-Zollei 1-0.

Risultati finali:

EU/I=488 1. Giammarco con punti 5½: *vivissimi
 rallegramenti.*

Second Class:

EU/II=377 Pratesi-Reif 1-0; Bierenbrood-
 spot-Pratesi 1-0.

EU/II=GT/26 Fargnoli-Gotz 0-1; Fargnoli-
 Farkas 0-0.

EU/II=GT/27 Mastrojeni-Molinskj 0-1.

Risultati finali:

EU/II=369 1. Pauly (F) con punti 5½; 2.
 Manzini con punti 4½.

EU/II=372 1. Thorsen (DK) con punti 5;
 2. Carosi con punti 4.

Third Class:

EU/III/383 Nobile-Hess 1-0.

EU/III/384 Falasca-Lang 1-0.

EU/III/GT/26 Mitschke-Barbieri 0-1; Qua-
 gliata-Yde 1-0.

EU/III/GT/28 Schade-Chiarenza ½-½.

EU/III/GT/29 Rudolph-Mijno 0-1; Hess-
 Mijno 0-1.

Nuovi Gruppi:

EU/III/417: Sanginiti.

EU/III/418: Quagliata.

L'AJEC (Associazione francese del gioco per
 corrispondenza) organizza in occasione del 25°
 Anniversario de « Le Courier des Echecs » una
 competizione articolata in tre fasi: eliminato-
 ria, semifinali e finale.

In ciascun girone della fase eliminatoria sa-
 ranno inclusi 7 giocatori con un totale di sei
 partite per ciascun giocatore (3 con il Bianco e
 3 con il Nero).

I vincitori saranno ammessi alla semifinale:
 i gironi della semifinale saranno composti da 7
 o 9 giocatori.

I vincitori della semifinale saranno ammessi
 alla finale.

Sono previsti premi; la competizione inizierà
 il 1° luglio 1972.

Sono ammesse le iscrizioni a più gironi eli-
 minatori.

I soci dell'ASIGC che desiderano partecipare
 alla suddetta competizione sono pregati di in-
 viare la loro iscrizione, con la prescritta quota
 di lire mille, al Dr. Renato INCELLI (c.c.p.
 1-32513 - Via A. d'Achiardi 31 - 00158 ROMA). Ter-
 mine massimo 20 maggio 1972.

(artt. 20 e 26 del Reg. G. C.)

TORNEI TEMATICI

Questo è l'ultimo tema prima della breve
 sospensione estiva: le iscrizioni, accompa-
 gnate dalla tassa di iscrizione
 (L. 500 in francobolli) de-
 vono pervenire entro il 10
 giugno al Prof. Roberto Si-
 cuteri, viale Morgagni 37 D -
 50134 Firenze.

*Segnalate i temi deside-
 rati!*

Siciliana Gambetto wing:	
1. e4	c5;
2. b4	...

PARTITE PER CORRISPONDENZA

R. Gazzini - A. Grassia

25° Campionato ital. - Semif. C

Zukertort - 1. Cf3, d5; 2. g3, Cf6; 3. Ag2,
 e6; 4. 0-0 Ae7; 5. c4, 0-0; 6. b3, c5; 7. Ab2,
 Cc6; 8. e3, b6; 9. De2, Ab7; 10. Tfd1, Dc7;
 11. Cc3, a6; 12. d4, c:d4; 13. C:d4, Tfd8; 14.
 C:c6, A:c6; 15. c:d5, e:d5; 16. Tacl patta.

Non è chiaro perchè il Bianco abbia rinun-
 ziato a sfruttare le migliori prospettive della
 sua posizione. Gli Alfieri ben puntati sul centro,
 la minaccia latente sulla colonna « c » e la de-
 bolezza del Pedone centrale nero avrebbero do-
 vuto infondere al Bianco un certo ottimismo.

Oltre alla FINALE ed alle SEMIFINALI del
CAMPIONATO ITALIANO ASSOLUTO l'A.S.I.G.C. organizza il

4° CAMPIONATO ITALIANO

di: I - II - III CATEGORIA ed **ESORDIENTI**

Le iscrizioni, riservate ai soci ASIGC (quota 1972: L. 2000), dovranno pervenire, accompagnate dalla tassa d'iscrizione al campionato di competenza (L. 500), al Dott. Renato INCELLI - Via D'Achiardi, 31 - 00158 Roma - Conto corrente postale 1/32513.

Indicare sul C. C. P.: Cognome, Nome, data di nascita, residenza, eventuale categoria ASIGC o FSI, campionato al quale si vuole partecipare.

Chiusura delle iscrizioni: 31 luglio 1972.

I tornei inizieranno il 3 ottobre 1972.

Hanno diritto di iscriversi:

al Campionato italiano di I categoria:

Giocatori di I categoria ASIGC, giocatori di I categoria nazionale FSI (eventualmente Candidati Maestri della FSI che non intendano partecipare alle Semifinali del C.I. Assoluto).

al Campionato italiano di II categoria:

Giocatori di II categoria ASIGC, giocatori di II categoria nazionale e di I categoria sociale FSI.

al Campionato italiano di III categoria:

Giocatori di III categoria ASIGC, giocatori di III categoria nazionale e di II e III categoria sociale FSI, giocatori inclassificati per ASIGC e FSI, **ESORDIENTI**.

Ogni partecipante disputerà 8 partite contro altrettanti avversari (naturalmente dello stesso campionato), designati dalla sorte.

NORME DI GIOCO: quelle del Regolamento Tecnico (edizione 1970). Chi ne fosse sprovvisto può richiederlo, allegando L. 400.

A norma dell'art. 21 di detto Regolamento si specifica:

hanno pieno valore gli articoli 7, 8 e 9 con la seguente aggiunta:

« Con il 100% dei punti (8 vittorie su 8 partite) e con un Buholz (art. 56 del Regolamento) di almeno 50, si ottiene:

nel Campionato di I categoria

la promozione a Candidato Maestro;

nel Campionato di II categoria

l'ammissione alla Semifinale del C.I.;

nel Campionato di III categoria

la promozione in I categoria ».

PREMI PER CIASCUN

TORNEO DI CAMPIONATO:

Medaglia d'oro e diploma al vincitore.

Medaglia d'oro al II classificato.

Almeno 3 medaglie vermeille al III, IV, V classificato ed a tutti gli altri eventuali classificati a pari merito con il III.

Almeno 3 medaglie d'argento ai primi 3 classificati dopo i precedenti (ed agli altri eventuali classificati a pari merito con il I di questi 3).

Almeno 4 medaglie di bronzo ai primi 4 classificati dopo i precedenti (ed agli altri eventuali classificati a pari merito con il I di questi 4).

Nel Campionato di III categoria:

4 *premi speciali* (cumulabili) riservati agli esordienti: una medaglia d'oro, una vermeille, una d'argento e una di bronzo.

Sono considerati esordienti gli inclassificati FSI ed ASIGC che non abbiano mai partecipato a tornei ASIGC.

24° CAMPIONATO ITALIANO

e semifinali del 26° Campionato Italiano

L'ASIGC indice ed organizza la FINALE del 24° C. I. e le SEMIFINALI del 26° C. I.

Chiusura delle iscrizioni: 31 luglio 1972.

Inizio della finale: il 1° ottobre 1972.

Le iscrizioni, riservate ai soci ASIGC (quota 1972: L. 2000) dovranno pervenire, accompagnate dalla tassa di iscrizione al Campionato (L. 1000), al Dott. Renato INCELLI - via D'Achiardi, 31 - 00158 Roma - Conto corrente postale: 1/32513.

Hanno diritto ad iscriversi al « complesso FINALE-SEMIFINALI »:

a) i Grandi Maestri ed i Maestri Internazionali dell'I.C.C.F. e della F.I.D.E.;

b) i Maestri dell'ASIGC;

c) i Maestri della FSI;

d) i Candidati Maestri dell'ASIGC;

e) i Candidati Maestri della FSI;

f) i partecipanti ai tornei ICCF delle classi M ed H ed i vincitori dei tornei ICCF di I Classe (anche il II classificato in caso di torneo a 15 giocatori);

g) i retrocessi delle finali del Campionato Italiano dal 18° in poi;

h) i partecipanti alle semifinali del C. I. che, nell'ultima partecipazione, vi abbiano totalizzato almeno il 25% dei punti.

i) i vincitori dei tornei di I categoria e coloro che vi abbiano totalizzato almeno il 75% dei punti.

l) coloro che abbiano conquistato il diritto in tornei speciali (p. es. « tematici »).

Finale 24° Campionato italiano:

Hanno diritto a parteciparvi:

1) i primi cinque classificati nella finale del 22° Campionato Italiano;

2) i primi due classificati in ciascuna delle tre semifinali del 24° Campionato Italiano.

L'elenco nominativo degli aventi diritto » sarà pubblicato in uno dei prossimi numeri.

In via sperimentale, nella FINALE del 24° CAMPIONATO ITALIANO, **sono abolite le licenze.**

Ogni giocatore, che si trovasse nella necessità di usufruirne, potrà farlo **solo a carico del suo tempo di riflessione**, eventualmente di quello delle mosse della decina successiva, comunicandolo all'avversario ed al Direttore del Torneo: ciò comporta, da parte dello stesso giocatore che si prende la licenza, l'applicazione automatica, a proprio carico dell'art. 40, che prevede il recupero del tempo nelle suddette mosse, seguenti al superamento del tempo.

Il mancato recupero, nei limiti suddetti, porta alla perdita della partita.

Semifinali 26° Campionato italiano:

Tutti gli altri iscritti al « complesso finale-semifinali » saranno ammessi alle semifinali, ciascuna delle quali non potrà avere più di 15 partecipanti.

Inizio delle semifinali: 2 ottobre 1972.

PREMI: in medaglie d'oro del seguente valore:

Finale: 1° L. 20.000 e Diploma; 2° L. 15.000; 3° L. 10.000; 4° L. 5.000.

Semifinali (per ciascuna):

1° L. 10.000

2° L. 5.000

E' ammessa l'iscrizione contemporanea alla finale e a una semifinale (specificarlo, all'atto dell'iscrizione, inviando una seconda tassa d'iscrizione).

Non è ammessa l'iscrizione a più semifinali.

Per tutte le altre notizie (promozioni, ammissioni ai prossimi Campionati, ecc.) si veda il NUOVO REGOLAMENTO, ed. 1970 in vendita a L. 400, presso il Dott. Incelli o presso la Direzione di SCACCO!

Notiziario

TORNEI INIZIATI

T. 49 (Tema: Spagnola, variante Mosca), Iniziatore il 15-3-1972; partecipanti: 1. Franco Pratesi (Antella-FI); 2. Ezio Simini (Schio-VI); 3. Umberto Simoni (Grosseto); 4. Augusto Pastore (Omegna-NO); 5. Pasquale Denaro (Calatafimi-TP).

Direttore del Torneo: *Roberto Sicuteri*
3=D-25 (III categoria): iniziato il 24-3-1972; partecipanti: 1. Fabrizio Galimberti (Milano); 2. Claudio Gioia (Napoli); 3. Franco Muratore (Cividale del Friuli-UD); 4. Franco Levato (S. Giovanni in Fiore-CS); 5. Gregorio Ruffolo (Lausanne-Svizzera).

Direttore del torneo: *Umberto Simoni*
3017 (III categoria): iniziato il 23-3-1972; partecipanti: 1. Giorgio Lugaresi (Bologna); 2. Alberto Tavani (Roma); 3. Piero Conte (Geno-Pegli); 4. Diego Mantelli (Cuneo); 5. Edgardo Florio (Roma); 6. Carlo Barbieri (Genova); 7. Mario Cirmi (Roma); 8. Adriano Brambilla (Corsico-MI); 9. Vittorio Serraino (Filadelfia-CZ).

Direttore del torneo: *Umberto Simoni*
Campionato Regionale Pugliese-Lucano: iniziato l'1-4-1972; partecipanti: 1. Silvio Cantarelli (Bari); 2. Giuseppe Clemente (Matera); 3. Fulvio Farachi (S. Pietro Vernotico-BR); 4. Angelo Peluso (Taranto); 5. Giuseppe Caroprese (Taranto); 6. Carlo Marotta (Lecce); 7. Mario Carretto (Brindisi); 8. Pantaleo Provenzano (Sava-TA); 9. Luigi Graziuso (Lecce); 10. Enrico De Rita (Bari); 11. Mario De Santis (Bari); 12. Michele Frezza (Barletta-BA); 13. Giuseppe Ponzi (Taurisano-LE); 14. Gaetano Caradonna (Bari); 15. G. Ugo Parisi (Lecce); 16. Umberto Farachi (Modugno-BA); 17. Luigi Di Giacomo (Taranto); 18. Ernesto Paiano (Maglie-LE); 19. Luigi Capozza (Lecce); 20. Giovanni Trulli (Bari); 21. Alberto Bernabei (Lecce); 22. Antonio Lupo (Gemini-LE); 23. Luigi Del Vecchio (Bari); 24. Marco Antonelli (Taranto); 25. Tommaso Chirco (Lecce); 26. Antonio Bisanti (Lecce); 27. Filippo Stea (Ugento-LE); 28. Alfredo Dell'Anna (Galugnano-LE); 29. Tommaso Corallo (Lecce); 30. Antonio Mazzeo (Galugnano-LE); 31. Michele Dell'Anna (Galugnano-LE); 32. Giorgio Sansonetti (Lecce); 33. Antonio Randi (Bitetto-BA); 34. Enrico Orlandini (Taranto); 35. Giuseppe Cecere (Bari); 36. Luciano Di Ruvo (Matera); 37. Paolo Krueger (Valenzano-BA).

Direttore del torneo: *Massimo Borgia*

LICENZE

3 C. I. di II: M. Monopoli dall'11 al 19-3.
3014 e T. 48: P. Berni dal 27-3 al 5-4.
T. 45: M. Petrone dal 23-4 al 1-5.
Super 1: M. Bozzo dal 22 al 30-4.

PARTITE TERMINATE

Campionati italiani assoluti

- 23 (Finale): Musolino-Lapacciana 1-0; R. Capuano-Lapacciana 1-0; Giuliano-Montanelli 1-0.
24 (Semifinale A): Errata-corrige: Fragiaco-Leone 0-1 (e non 1-0 come pubblicato nel n. 3).
25 (Semifinale A): Saccheggiani-Capece 0-1; Capece-Contini 1-0; Sommovigo-Giulio Vidale 1-0; Giulio Vidale-Fragiacomo 0-1; Attucci-Capece $\frac{1}{2}$ - $\frac{1}{2}$; Capece-Gasser $\frac{1}{2}$ - $\frac{1}{2}$; Acerbi-Attucci 1-0.
25 (Semifinale B): Cane-Resaz 1-0; Baiocchi-Resaz 1-0; Caroprese-Roselli $\frac{1}{2}$ - $\frac{1}{2}$; Salvadori-Cane 1-0; De Biase-Resaz $\frac{1}{2}$ - $\frac{1}{2}$.
25 (Semifinale C): Siviero-Prestigiaco 0-1; Simoni-Grassia $\frac{1}{2}$ - $\frac{1}{2}$; Grassia-Cillo 1-0; Simoni-Denaro $\frac{1}{2}$ - $\frac{1}{2}$; Proietti-Gazzini 0-1.

Campionati italiani di categoria

- 2 (di I Categoria): Baiocchi-Mozzetti 0-1; Mozzetti-Sione 1-0.
2 (di III categoria): Gallo-Borgia 0-1. Aggiudicate: Gallo-Passerini 0-1, Borgia-Tomassini 1-0 e Miriello-Bernabei 0-1.
3 (di I categoria): Maisano-Sommovigo 0-1; Sommovigo-Giulio Vidale 1-0; Simoni-Maisano 1-0; Maccario-Giulio Vidale 0-1; Lo Valvo-Vassalli 1-0; Casabona-Maisano $\frac{1}{2}$ - $\frac{1}{2}$; Casabona-Adinolfi $\frac{1}{2}$ - $\frac{1}{2}$; Buzzoni-Adinolfi $\frac{1}{2}$ - $\frac{1}{2}$; Incelli-Maisano $\frac{1}{2}$ - $\frac{1}{2}$; Mazza-Sommovigo 0-1; Carosi-Incelli 0-1; Vassalli-Denna 0-0. Denna, ritirato, perde con Giulio Vidale, Mozzetti, Adinolfi, Maccario e Berni.
3 (di II categoria): Giuganino-Battagin 1-0; Bagnoli-Marchini 1-0; Bencich-Illing 1-0; G. Capuano-Brussino $\frac{1}{2}$ - $\frac{1}{2}$; Cocco-Gatto 1-0.

Tornei a 9 giocatori (girone semplice)

- 1005 Zaffagnini-Viola 0-1; Simoni-Di Nitto 0-1; Simoni-Di Gennaro 0-1; Di Gennaro-Sillitti $\frac{1}{2}$ - $\frac{1}{2}$; Di Nitto-Sillitti 1-0; Di Gennaro-Di Nitto $\frac{1}{2}$ - $\frac{1}{2}$; Di Nitto-Viola $\frac{1}{2}$ - $\frac{1}{2}$.
La partita Deflorian-Giulio Vidale 1-0, terminata il 20-7-71 e regolarmente segnalata, non è stata a suo tempo pubblicata per un nostro disguido.
2005 Galliano-Bertolini 0-1; Sacripanti-Galliano 1-0; Galliano-Sleidering 0-1.
Zanetti, ritirato, perde con Scoleri Cardelli, Roncolini, Galliano, Bertolini e Sacripanti.
2006 Ratti-Pasquinelli 1-0.
3009 De Marchi-Guatterri $\frac{1}{2}$ - $\frac{1}{2}$; Guatterri-B. Bonino $\frac{1}{2}$ - $\frac{1}{2}$; Vagliera-Miniotti 0-1; Braini-Bonino 1-0.
3010 Craverò-Brombo 0-1; Berni-Brombo 0-1; Agostinelli-Conte $\frac{1}{2}$ - $\frac{1}{2}$; Giacobbe-Berni 0-1 (art. 40).
3011 Locci-Barbera 1-0; Chiarenza-Barbera 1-0; Barbera-Furlan 0-1.
3013 Apicelli-Rapetto 1-0; Roccaforte-Rapetto 1-0;

Colantuoni-Storage 1-0; Leotta-Roccaforte 0-1; Storage-Roccaforte $\frac{1}{2}$ - $\frac{1}{2}$.

3014 Drosera, ritirato, perde con Ceratto, Braini, Cali, Berni, Molti, Ghiretti, Americani e Musacchia.

3015 Braini, ritirato, perde con Ceratto, Cali, Berni, Molti, Ghiretti, Americani e Musacchia.

Tornei a 5 giocatori (girone doppio)

1=D-2 Minetti-Simini 1-0; Minetti-Della Mora 1-0; Simini-Della Mora $\frac{1}{2}$ - $\frac{1}{2}$.

1=D-4 Incelli-Celli 0-1; Celli-Santo 1-0; Incelli-Viola 0-1; Viola-Celli 1-0; Incelli-Santo 1-0.

Per ritiro di Fasano si assegnano due partite vinte a Celli, Incelli e Santo ed una partita vinta a Viola.

1=D-5 Faenza-Fabbri 1-0.

2=D-3 Franza-Moncada $\frac{1}{2}$ - $\frac{1}{2}$.

2=D-5 Mele-Sigona 1-0.

3=D-6 Cioni-Cavo 1-0.

3=D-7 Cravero-Berni $\frac{1}{2}$ - $\frac{1}{2}$.

3=D-9 Peragallo-Arcangeli 0-1.

3=D-11 Cioffi-Prati 1-0.

3=D-13 Botta-Canato 0-1; Botta-Bonaccini 0-1.

3=D-16 Locatelli-Fabrizi 2-0; Pittonet-Fabrizi 1-0.

Per ritiro di F. Del Vecchio si assegnano due partite vinte a Di Ruvo, Fabrizi, Locatelli e Pittonet.

3=D-17 Galimberti-Lazzoni 0-1.

3=D-20 De Barberis-Occhipinti 0-1.

Tornei tematici (5 gioc. - girone doppio)

T. 13 Bonfà-Cavo 1-0; Bonfà-Colasanti 2-0.

T. 16 Agostinelli-Mozzetti $\frac{1}{2}$ - $\frac{1}{2}$.

T. 17 Sleidinger-Martorelli 0-1.

T. 19 Torretta-Capozza $\frac{1}{2}$ - $\frac{1}{2}$.

T. 22 De Rita-Bonino 2-0.

T. 23 Brusati-De Rita 0-1; Zini-Brusati 1-0 e $\frac{1}{2}$ - $\frac{1}{2}$;

Zini-De Rita 1-0; Borgia-De Rita $\frac{1}{2}$ - $\frac{1}{2}$.

T. 25 Postiglione-Redi 0-2; Postiglione-Vianello 0-1.

T. 27 Trabattoni-Marcengeli 0-1.

T. 28 De Barberis-A. Cuniali 2-0.

T. 31 Caroprese-Simoni 1-0 e $\frac{1}{2}$ - $\frac{1}{2}$; Ferri-Pini $\frac{1}{2}$ - $\frac{1}{2}$; Pini-Caroprese 0-1; Ferri-Simoni 0-1; Pini-Niccolini $\frac{1}{2}$ - $\frac{1}{2}$.

T. 32 A. Cuniali-Carrettoni 0-1; E. Cuniali-A. Cuniali 2-0; Carrettoni-E. Cuniali 0-1.

T. 34 Borghi-Manzini 1-0; Primavera-Manzini 1-0 e $\frac{1}{2}$ - $\frac{1}{2}$; Primavera-Borghi 1-0; Primavera-Maccario 1-0.

T. 36 Simoni-Gatto 2-0; Gatto-Cillo 0-1; Gatto-Peluso 0-1.

T. 38 Ceratto-Galota 2-0.

T. 40 Del Vecchio-Cerasoli 0-1.

T. 41 De Barberis-E. Cuniali 2-0; Cane-De Barberis 1-0; Buzio-De Barberis 2-0; Buzio-E. Cuniali 2-0.

T. 42 Carpi-Scalera 2-0; Botta-Scalera 2-0; Rossi-Scalera 2-0.

T. 43 Cillo-Ungheo 2-0; Borgia-Cillo $\frac{1}{2}$ - $\frac{1}{2}$ e $\frac{1}{2}$ - $\frac{1}{2}$.

T. 48 Del Toma-Galota 1-0; Del Toma-De Barberis $\frac{1}{2}$ - $\frac{1}{2}$.

Tornei speciali

M. P. 2 Cigna-Maranzana 0-1; Cravero-Maranzana 0-1; Paci-Cravero 0-1; Cigna-Paci 0-1.

2° Torneo fra Circoli: Bassanese-Torinese 1-0.

Super 1: Leone-Salvadori 1-0; Bozzo-Cillo 1-0; Bozzo-Salvadori 0-1; Nicotra-Galli $\frac{1}{2}$ - $\frac{1}{2}$; Bernardi-Cillo 1-0; Resaz-Cillo 1-0; Bernardi-Salvadori 1-0; Bernardi-Nicotra 1-0; Simoni-Salvadori 1-0.

PROMOZIONI

In I categoria: Enrico Di Nitto (1005).

In II categoria: Enrico Passerini, Alberto Bernabei e Massimo Borgia (2. C.I. di III), Rolando Bertolini (2005), Giorgio De Marchi e Riccardo Braini (3009), Aldo Brombo (3010), Bruno Furlan (3011) e Settimo Cioni (3=D-6).

In III categoria: Renato Conte e Gianni Agostinelli (3010), Giorgio Locchi (3011), Gianni Locatelli (3=D-6), Enrico Maranzana e Fulvio Paci (M.P.2).

AMMISSIONI:

Alla Semifinale del Campionato Italiano: Giovanni Di Gennaro, Enrico Di Nitto e Mario Viola (1005); Bruno Minetti (1=D-2) e Giovanni Mozzetti (2. C.I. di I).

Ai tornei di II: Antonio Martorelli (T.17).

Prima norma di retrocessione: Umberto Simoni (1005).

TORNEI TERMINATI

3009 (15-2-1971 - 18-3-1972) Classifica finale

	1	2	3	4	5	6	7	8	9	P.
1. Giancarlo Guatterri	●	$\frac{1}{2}$	$\frac{1}{2}$	$\frac{1}{2}$	$\frac{1}{2}$	1	1	1	1	6 $\frac{1}{2}$
2. Giorgio De Marchi	$\frac{1}{2}$	●	1	1	1	1	1	1	1	6 $\frac{1}{2}$
3. Riccardo Braini	0	1	●	$\frac{1}{2}$	1	$\frac{1}{2}$	1	1	1	6
4. Corrado Miniotti	$\frac{1}{2}$	0	$\frac{1}{2}$	●	$\frac{1}{2}$	1	1	1	1	5 $\frac{1}{2}$
5. Bruno Bonino	$\frac{1}{2}$	0	0	$\frac{1}{2}$	●	$\frac{1}{2}$	1	1	1	4 $\frac{1}{2}$
6. Giovanni Vagliera	0	0	$\frac{1}{2}$	0	$\frac{1}{2}$	●	1	1	1	4
7. Vincenzo Gallo	0	0	0	0	0	0	●	1	1	2
8. Giampiero Marello	0	0	0	0	0	0	0	●	1	1
9. Calogero Di Gesù	0	0	0	0	0	0	0	0	●	0
	1	2	3	4	5	6	7	8	9	P.

1005 (24-3-1971 - 30-3-1972) Classifica finale

	1	2	3	4	5	6	7	8	9	P.
1. Enrico Di Nitto	●	$\frac{1}{2}$	$\frac{1}{2}$	$\frac{1}{2}$	1	1	1	1	1	6 $\frac{1}{2}$
2. Giovanni Di Gennaro	$\frac{1}{2}$	●	1	$\frac{1}{2}$	1	$\frac{1}{2}$	1	1	1	6
3. Mario Viola	$\frac{1}{2}$	0	●	$\frac{1}{2}$	1	1	1	1	1	6
4. Ernesto Deflorian	$\frac{1}{2}$	$\frac{1}{2}$	$\frac{1}{2}$	●	$\frac{1}{2}$	$\frac{1}{2}$	1	$\frac{1}{2}$	1	5
5. Oreste Sillitti	0	$\frac{1}{2}$	0	$\frac{1}{2}$	●	1	1	1	1	5
6. Sebastiano Zaffagnini	0	0	$\frac{1}{2}$	0	●	1	1	1	1	3 $\frac{1}{2}$
7. Giuseppe Vidale	0	$\frac{1}{2}$	0	0	0	●	1	1	1	2 $\frac{1}{2}$
8. Umberto Simoni	0	0	0	$\frac{1}{2}$	0	0	●	1	1	1 $\frac{1}{2}$
9. Tonino Venezia	0	0	0	0	0	0	0	●	0	0

T. 13 (25-1-1971 - 20-3-1972) Classifica finale

	1	2	3	4	5	P.
1. Giuseppe Ponzetto	●	2	2	2	2	8
2. Piero Ponetto	0	●	1½	2	2	5½
3. Ileano Bonfà	0	½	●	1	2	3½
4. Giacomo Cavo	0	0	1	●	2	3
5. Fabio Colasanti	0	0	0	0	●	0

2° Campionato Italiano di I Categoria (28-10-70 - 25-3-1972): 1. Giorgio Gasser con p. 8 su 8; 2. Giuseppe Caroprese con p. 7; 3. Faustino Sione con p. 6½; 4. Remo Gazzini con p. 6 (Buholz 38); 5. Osvaldo Corona con p. 6 (36,5); 6. Giovanni Mozzetti con p. 6 (34,5); 7. Giovanni Mazza con p. 5 (34); 8. Arrigo Bedeschi con p. 5 (32); 9. Giulio Vidale con p. 5 (31,5); 10. Lucio Buzzoni con p. 4½; 11. Carlo Celesia con p. 3½ (41); 12. Giorgio Baiocchi con p. 3½ (38); 13. Alberto Proietti con p. 3½ (36); 14. Umberto Simoni con p. 3; 15. Pasquale Denaro con p. 2½; 16. Renato Incelli con p. 2 (41); 17. Maurizio Leoni con p. 2 (35½); 18. Ivo Baldocchi con p. 2 (31½); 19. Fernando Blasi con p. 0 (36½); 20. Lelio Carosi con p. 0 (35).

PUNTEGGI DI MERITO

(Variazioni al 25-3 per nuove iscrizioni, per promozioni, rettifiche e aggiornamento relativo alla conclusione dei tornei 3009 e T. 13. Elenco completo della prima Categoria.

Se il vostro nome non è comparso nel n. 3 o nei successivi, o la vostra quota non era arrivata al 25-3, o vi siete dimenticati di inviarla.

Maestri

A. Giusti . . . 1500

Candidati Maestri

C. Bologni . . 1602 S. Galli . . . 1542

Equiparato:

A. Capece . . . 1500

1ª Categoria (elenco completo)

U. Simoni . . . 1336	A. Sommovigo . 1228
B. Fragiaco . . 1320	G. Torretta . . 1226
Giul. Vidale . . 1306	G. Di Gennaro . 1218
O. Corona . . . 1258	A. Cillo 1216
E. Deflorian . . 1258	B. Minetti . . . 1210
M. Ferri 1238	G. Contento . . 1206
G. Prati 1228	

G. Gasser, G. Mazza, G. Scalia, F. Sione 1200

F. Sione 1200	D. Blasco 1078
U. Biancalani . 1190	A. Cafaro 1064
F. Roselli . . . 1188	F. Corti 1056

S. Giuganino . . 1182	S. Zaffagnini . . 1052
U. Lo Valvo . . 1182	V. Mangione . . 1050
R. Gazzini . . . 1156	A. Marcangeli . 1046
R. Incelli 1144	G. Biavati 1040
G. Attucci . . . 1140	F. Fabbri 1038
M. Pistone . . . 1140	M. Frezza 1034
R. Salvadori . . 1140	G. Capuano . . . 1026
G. Baiocchi . . . 1118	T. Venezia 1012
E. Simini 1098	G. Clemente . . 1004
C. Giammarco . . 1096	M. Viola 998
L. Cane 1096	L. Buzzoni 988
S. Santo 1090	M. Faenza 988
E. Del Toma . . 1084	P. Maccario . . . 970
O. Sillitti 964	L. Roselli 940
M. Costa 958	L. Pini 938
A. Proietti . . . 958	G. Solenghi . . . 932
S. Silli 952	C. Casabona . . . 910

I. Baldocchi, L. Carosi, P. D'Amico, R. Della Mora, G. Di Natale, E. Di Nitto, A. di Prampero, A. Granieri, M. Leoni, M. Monti, G. Mozzetti, A. Peluso, C. A. Pieraccini, V. Roselli, A. Saccheggiani, M. Simonini 900

Equiparato:

A. Perelli 1240

S. Buglioni, A. Pane, C. Vecchini 1200

2ª Categoria

L. Del Vecchio . 1046	G. De Marchi . . 858
R. Bertolini . . 920	A. Sigona 852
L. Borghi 886	R. Braini 794
F. Brussino . . . 868	C. Miniotti . . . 786
G. Guatterri . . 868	G. Galota 646

A. Bernabei, M. Borgia, A. Brombo, S. Cioni, B. Furlan, E. Passerini, G. Spinelli 600

Equiparati:

G. Negro-Frer . . 900 A. Longoni . . . 900

3ª Categoria

R. Lucignano . . 654	
G. Agostinelli, R. Conte, G. Locatelli, G. Locci, L. Maccario, E. Maranzana 600	
G. Vagliera . . . 592	C. Barbieri . . . 530
A. Wolynski . . . 566	F. Paci 424

Inclassificati

S. Colombo 650	
M. Antonelli, A. Bassetti, A. Ceratto, P. Conte, T. Corallo, A. Dell'Anna, E. De Rita, L. Di Giacomo, L. Di Ruvo, F. Farachi, U. Farachi, M. Fontan, S. Frigeri, G. Gavotto, P. Lavatelli, S. Leotta, A. Martorelli, E. Marvin, G. L. Marzorati, G. Mezzadri, T. Molti, V. Musolino, F. Pafumi, N. Perata, M. Pietrangeli, A. Prati, M. Proietti, G. Sacchi, M. Settis, A. Tavani, G. Trulli, A. Maestri 600	
F. Ghiretti . . . 300	V. Jacovacci . . . 590