



TELE-SCACCO!

ASSOCIAZIONE SCACCHISTICA ITALIANA
GIOCATORI PER CORRISPONDENZA

DIREZIONE: A. SILLI - Via Martorelli, 75 - 10155 TORINO
 REDAZIONE: O. NICOTRA - Via Gorizia, 12-B - 95129 CATANIA
 AMM.NE: R. INCELLI - Via D'Achiardi, 31 - 00158 ROMA
 Conto Corrente Postale n. 1-32513

f.s.i.

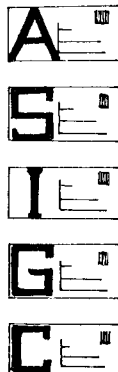

Sul c/c postale n. 1-32513 vanno versate le quote di Associazione all'A.S.I.G.C. (L. 2000 annue), le quote di iscrizione ai tornei (L. 200 o L. 500) e gli eventuali abbonamenti alla rivista «Bologna Scacchi» (L. 2000), che reca una pa-

gina di nostre notizie e della quale potete richiedere saggi al Dott. Silli. Sul c/c postale 6-6824 la quota (L. 2400) per l'abbonamento annuo alla rivista «SCACCO!».

Da pochi giorni i seguaci di S. Uberto impallinano lepri, fagiani e... colleghi sfortunati: si è infatti aperta la stagione venatoria. Per noi invece la

Giancarlo Grassi (Milano); 15) Gino Laguzzi (Genova); 16) Domenico Macry Correale (Siderno); 17) Enrico Mariani (Brugherio); 18) Assunto Milanese (Castelleone); 19) Gian Luigi Tamagno (Busalla); 20) Claudio Torro (Taranto); 21) Fausto Valtulina (Brugherio).

CACCIA ALL'EX SOCIO!

(A. Silli)

iniziata da quattro mesi, continua!

Inviatemi gli indirizzi che conoscete! Cercate di convincere gli amici, che hanno abbandonato le cartoline, a tornare fra noi per riannodare vecchie amicizie e vecchie rivalità!

I bandi di tutti i campionati sono l'occasione buona: diffondeteli!

Ecco l'elenco di soci del 1956 (con le località di residenza di allora), successivamente... dispersi:

1) Luigi Agazzi (Castelleone); 2) Alberto Banfi (Magenta); 3) Ennio Borsieri (Castelleone); 4) Enrico Busatta (Vicenza); 5) Egidio Cambiaghi (Brugherio); 6) Vittorio Ceccato (Firenze); 7) Marcello Dapcich (Vercelli); 8) Romano De Poli (Castelleone); 9) Umberto Farachi (S. Pietro Vernotico); 10) Guglielmo Fumo (Portici); 11) Mario Ghedino (Bolzano); 12) Giovanni Giannoni (La Spezia); 13) Ilio Giubolini (Imperia); 14)

ITALIA - POLONIA 18½ - 19½

| | | | |
|------------------|----|---------------|-----------|
| Napolitano | ½ | Kostro | 1½ |
| Porreca | 1 | Arianowski | 1 |
| Bertolasi | 1 | Pytek | 1 |
| Pasqua D. | 1 | Pietrusiak | 1 |
| Gastaldi | 0 | Brackzho | 2 |
| Cappello | ½ | Szczepaniec | 1½ |
| Grassia | ½ | Krzyszton | 1½ |
| Contini | 0 | Pojedziniec | 2 |
| Negra | ½ | Kusinski | 1½ |
| Montanelli | 1½ | Zielinski | ½ |
| Dalla Villa | 1 | Szczczyk | 1 |
| Pergoli | 0 | Jablonski | 2 |
| Postpischl | 2 | Leszek | 0 |
| Lilloni | 1½ | Niewiadomski | ½ |
| Rossi G. P. | 1 | Kapusta | 1 |
| Pulieri | 2 | Miczejewski | 0 |
| Ssuarcialupi | 2 | Martin | 0 |
| Fremiotti | 1½ | Jadasz | ½ |
| Capotosti | 1 | Peretiakewicz | 1 |
| Vespa - Mingajlo | | | annullate |

Oltre alla FINALE ed alle SEMIFINALI del
CAMPIONATO ITALIANO ASSOLUTO l'A.S.I.G.C. organizza il

2° CAMPIONATO ITALIANO

di: I - II - III CATEGORIA ed **ESORDIENTI**

Le iscrizioni, riservate ai soci ASIGC (quota 1970: L. 2000), dovranno pervenire, accompagnate dalla tassa d'iscrizione al campionato di competenza (L. 500), al Dott. Renato INCELLI - Via D'Achiardi, 31 - 00158 Roma - Conto corrente postale 1/32513.

Indicare sul C. C. P.: Cognome, Nome, data di nascita, residenza, eventuale categoria ASIGC o FSI, campionato al quale si vuole partecipare.

Chiusura delle iscrizioni: 5 Ottobre 1970.
I tornei inizieranno il 28 Ottobre 1970.

Hanno diritto di iscriversi:

al Campionato Italiano di I categoria:

Giocatori di I categoria ASIGC, giocatori di I categoria nazionale FSI (eventualmente Candidati Maestri della FSI che non intendano partecipare alle Semifinali del C. I. Assoluto).

al Campionato italiano di II categoria:

Giocatori di II categoria ASIGC, giocatori di II categoria nazionale e di I categoria sociale FSI.

al Campionato italiano di III categoria:

giocatori di III categoria ASIGC, giocatori di III categoria nazionale e di II e III categoria sociale FSI, giocatori inclassificati per ASIGC e FSI, **ESORDIENTI**.

Ogni partecipante disputerà 8 partite contro altrettanti avversari (naturalmente dello stesso campionato), designati dalla sorte.

NORME DI GIOCO: quelle del Regolamento Tecnico (edizione 1970). Chi ne fosse sprovvisto può richiederlo, allegando L. 400.

A norma dell'art. 21 di detto Regolamento si specifica:

hanno pieno valore gli articoli 7, 8 e 9 con la seguente aggiunta:

« Con il 100% dei punti (8 vittorie su 8 partite) e con un Buholz (art. 56 del Regolamento) di almeno 50, si ottiene:

nel Campionato di I categoria

la promozione a Candidato Maestro;

nel Campionato di II categoria

l'ammissione alla Semifinale del C. I.

nel Campionato di III categoria

la promozione in I categoria ».

PREMI PER CIASCUN TORNEO DI CAMPIONATO:

Medaglia d'oro e diploma al vincitore.
Medaglia d'oro al II classificato.

Almeno 3 medaglie vermeille al III, IV, V classificato ed a tutti gli altri eventuali classificati a pari merito con il III.

Almeno 3 medaglie d'argento ai primi 3 classificati dopo i precedenti (ed agli altri eventuali classificati a pari merito con il I di questi 3).

Almeno 4 medaglie di bronzo ai primi 4 classificati dopo i precedenti (ed agli altri eventuali classificati a pari merito con il I di questi 4).

Nel Campionato di III categoria:

4 *premi speciali* (cumulabili) riservati agli esordienti: una medaglia d'oro, una vermeille, una d'argento e una di bronzo.

Sono considerati esordienti gli inclassificati FSI ed ASIGC che non abbiano mai partecipato a tornei ASIGC.

22° CAMPIONATO ITALIANO

e semifinali del 24° Campionato Italiano

L'ASIGC indice ed organizza la FINALE del 22° C. I. e le SEMIFINALI del 24° C. I.
Chiusura delle iscrizioni: 5 ottobre 1970.

Inizio delle finali: il 24-10-1970.

Le iscrizioni, riservate ai soci ASIGC (quo-

ta 1970: L. 2000) dovranno pervenire, accompagnate dalla tassa di iscrizione al Campionato (L. 1000), al Dott. Renato INCELLI - via D'Achiardi, 31 - 00158 Roma - Conto corrente postale: 1/32513.

Hanno diritto ad iscriversi al « complesso FINALE-SEMIFINALI »:

a) i Grandi Maestri ed i Maestri Internazionali dell'I.C.C.F. e della F.I.D.E.;

b) i Maestri dell'ASIGC;

c) i Maestri della FSI;

d) i Candidati Maestri dell'ASIGC;

e) i Candidati Maestri della FSI;

f) i partecipanti ai tornei ICCF delle classi M ed H ed i vincitori dei tornei ICCF

di I Classe (anche il II classificato in caso di torneo a 15 giocatori);

g) i retrocessi dalle finali del Campionato Italiano dal 17° in poi.

h) i partecipanti alle semifinali del C. I. che, nell'ultima partecipazione, vi abbiano totalizzato almeno il 25% dei punti.

i) i vincitori dei tornei di I categoria e coloro che vi abbiano totalizzato almeno il 75% dei punti.

Finale 22° Campionato italiano:

Limitata ad 11 giocatori (10 partite), scelti tra gli iscritti al « complesso finale-semifinali », nell'ordine suddetto (con precedenza assoluta però, per i C. M. dell'ASIGC: F. Airoldi, F. Cottarelli, S. De Sortis — in certo qual modo danneggiati dalle vicende che hanno portato all'autonomia della ASIGC —).

Qualora *più* iscritti dello stesso gruppo (nell'ordine letterale di cui sopra) siano in concorrenza per un *minor* numero di posti

Semifinali 24° Campionato italiano:

Tutti gli altri iscritti al « complesso finale-semifinali » saranno ammessi alle semifinali, ciascuna delle quali non potrà avere più di 15 partecipanti.

PREMI: in medaglie d'oro del seguente valore:

Finale: 1° L. 20.000 e Diploma; 2° L. 15.000; 3° L. 10.000; 4° L. 5.000.

Semifinali (per ciascuna):

1° L. 10.000

2° L. 5.000

ancora liberi, la precedenza sarà data:

1) dall'aver già conseguito matematicamente la certezza del piazzamento nei primi 7 posti della finale del 21° C. I. o nei primi due posti di ciascuna delle 3 semifinali del 23° C. I. (come a suo tempo stabilito nei bandi di detti tornei).

2) dalla graduatoria ASIGC quale pubblicata nel numero di ottobre 1970 di SCACCO!

3) dalla graduatoria federale

4) eventualmente dal sorteggio.

E' ammessa l'iscrizione contemporanea alla finale e a una semifinale (specificarlo, all'atto dell'iscrizione, inviando una seconda tassa d'iscrizione).

Non è ammessa l'iscrizione a più *semifinali*.

Per tutte le altre notizie (promozioni, ammissioni ai prossimi Campionati, ecc.) si veda il NUOVO REGOLAMENTO, ed. 1970 in vendita a L. 400, presso il Dott. Incelli o presso la Direzione di SCACCO!

Notiziario

Punteggi di merito

(Variazioni dal 26-6 al 25-7-1970)

Maestri

Bertolasi 2114; Cappello 1908; Grassia 1518; Palmiotto 1770; Pasqua D. 2018; Porreca 3134; Postpischl 1692.

Candidati maestri

Cottarelli 1504; Croce 1778; De Sortis 1200; Galli 1278; Lapacciana 1448; Montanelli 1462; Nicotra 1550; Pulieri 1702; Saccheggiani M. 1270; Santoro 1594; Siviero 1586.

1ª Categoria

Amantea 1372; Attucci 948; Badiale 1186; Baiocchi 1080; Balbi 900; Baldocchi 900; Bedeschi 1306; Bernardi 1340; Bozzo M. 968; Campioli 980; Capuano R. 1284; Caroprese 1286; Corleo 1464; Corona 1102 Costa 1004; De Biase 1268; Denaro 904; Frezza G. 1232; Giuliano A. 1390; Incelli R. 1054; Maccario 936; Nicolini L. 1220; Perinelli 1180; Povoletto 1006; Prati 1304; Proietti A. 1066; Roselli F. 1190; Saccheggiani A. 900; Simoni 972 Vasarri 1230; Vidale Giulio 1250; Vidale Giuseppe 1180; Zaffagnini 1090.

2ª Categoria

Asaro 600; Blasi 1214; Brussino 806; Carosi 918; Ceragioli 806; Cillo 1204; Della Mora 846; De Rossi 896; Diana 844; Diceglie 816; Di Natale 706; Di Nitto 934; Frezza M. 1062; Giussani 822; Gualandi 782; Illing 682; Leoni 890; Mastrojeni 830; Monopoli 814; Occari 1178; Pasquonelli 850; Paterlini 1082; Pavarin 762; Pini 966; Poletto 944; Postiglione 918; Pratesi 850; Profeta N. 970; Salvioni 704; Sarale 676; Scoleri Gardelli 602; Sicuteri 850; Silli S. 854; Simonini 622; Stocco 726; Torretta 998; Vassalli 842; Venezia 880; Vidale O. 846.

3ª Categoria

Brambilla 560; Bortolin 754; Brusiani 694; Buzzacchino 766; Casabona 740; Cavallero 708; Chiaranza 532; Coppini 766; D'Agostino 860; Gasbarri 812; Giuganino 814; Lamberti 700; Liantonio 814; Magistrelli 654; Marcangeli 996; Ottinetti 730 Parenti 794; Perna 894; Piccinini 600; Sacripanti 814; Serrano 684; Sirotti 582; Tomasini 676; Veroni 434; Wolynski 724.

Inclassificati

Actis Perinetto 620; Arcidiacono L. 698; Bodini 670; Biggi 684; Braccini 600; Brusati 600; Del Vecchio 776; Di Gennaro R. 600; Esposito 558; Forlenza 906; Gardelli 448; Gialdini A. 434; Gialdini D. 340; Cigola 600; Jacovacci 700; Lauletta 600; Lavagno 854; Lazzoni 600; Malatesta 652; Mercadante 600; Miglietta 1354; Monterisi 600; Pazzini 600; Pistone 1196; Resaz 1528; Salvadori 1090; Salvati U. 616; Sanginitti 732; Santini 352; Sigona 594; Vacca 882; Zanetti 600.

Incontri internazionali

ITALIA - UCRAINA

Il 13 luglio 1970 ha avuto inizio l'incontro con l'Ucraina su 128 scacchiere. Ecco la formazione della squadra italiana:

1) Pasqua D.; 2) Postpischl D.; 3) Palmiotto F.; 4) Squarcialupi D.; 5) Croce F.; 6) Pulieri P.; 7) Nicotra O.; 8) Siviero G.; 9) De Sortis S.; 10) Corleo G.; 11) Santoro G.; 12) Ruffolo R.; 13) Giuliano A.; 14) Bozzo M.; 15) Bedeschi A.; 16) Balletti P.; 17) Lapacciana N.; 18) Fragiaco B.; 19) Vasarri G.; 20) Cane L.; 21) Capuano R.; 22) Zaffagnini S.; 23) Sommovigo A.; 24) Frezza G.; 25) Celesia C.; 26) Gazzini R.; 27) Leone A.; 28) Baldocchi I.; 29) Simini E.; 30) Di Gennaro G.; 31) Santo Sebastiano; 32) Ferri M.; 33) Solenghi G.; 34) Frezza M.; 35) Costa M.; 36) Biavati G.; 37) Caldara R.; 38) Balbi C.; 39) Roselli L.; 40) Maresca F.; 41) Proietti A.; 42) Maccario P.; 43) Denaro P.; 44) Roselli V.; 45) Incelli R.; 46) Cillo A.; 47) Signori V.; 48) Paterlini A.; 49) Cammarata M.; 50) Santo G.; 51) Pratesi F.; 52) Chisolmi M.; 53) Carosi L.; 54) Torretta G.; 55) Mastrojeni G.; 56) Leoni M.; 57) Minimel B.; 58) Rossi F.; 59) Venezia T.; 60) Brussino F.; 61) Simonini M.; 62) Faenza M.; 63) Dall'Acqua G.; 64) Di Prampero A.; 65) Sarale M.; 66) Moncada R.; 67) Diceglie M.; 68) Della Mora R.; 69) Stocchi I.; 70) Di Natale G.; 71) Marchini R.; 72) Sicuteri R.; 73) Fargnoli M.; 74) Nobile S.; 75) Scoleri G.; 76) Sacripanti G.; 77) Spadaro M.; 78) Larghi G.; 79) Coppini M.; 80) Pavarin M.; 81) Magistrelli G.; 82) Guidone S.; 83) Sirotti C.; 84) Maniscalco Basile G.; 85) Lamberti A.; 86) Miglietta R.; 87) Panizzolo F.; 88) Rodeghiero D.; 89)

Denna G.; 90) Nicolini L.; 91) Lavagno A.; 92) Nicolini F.; 93) Perna A.; 94) Blasi F.; 95) Zanetti Luigi; 96) Vassalli S.; 97) Bisso F.; 98) Bortolin B.; 99) Bodini S.; 100) Ser-rano P.; 101) Colombo S.; 102) Maletta F.; 103) Zampieri E.; 104) Proietti M.; 105) Fran-china V.; 106) Dellepiane F.; 107) Gugliel-mino P.; 108) Recanatini I.; 109) Progno A.; 110) Negro G.; 111) Franza A.; 112) Del To-ma E.; 113) Adelin R.; 114) Battaglia A.; 115) Brambilla A.; 116) Cardelli L.; 117) Graziani A.; 118) Golfi A.; 119) Gialdini A.; 120) Gial-dini D.; 121) Veroni A.; 122) Massa A.; 123) Biancalani U.; 124) Corsi R.; 125) Santini G.; 126) Madeo G.; 127) Gasbarri L.; 128) Giam-barini G.

(v. circolare di Roselli in data 15-6-1970).

ITALIA - GERMANIA

Squadra « B » - Risultato parziale: 64½-61½
Squarcialupi-Teichgraber 2-0; Bernardi-Margraf 0-2; Caldara-Laun 1½-½; Croce-Porn-mering 1-1; Pulieri-Buholz 1-1; Silli-Glaser 1½-½; Perinelli-Paul ½-½ Attucci-Looschel-ders 1-1; Pane-Hochmeyer 0-2; Panizzolo-Hochmeyer 1-1; Sommovigo-Smok 1-1.

Squadra « C » - Risultato parziale: 70½-77½
Frezza M.-Deppe 0-2; Jodice-Deppe 0-2; Sarale-Kuhnert 1½-½; Caracciolo-Reiter 2-0; Clemente-Russel 2-0; Costa-Stach 0-2; Natale-Zender ½-½; Guglielmino-Zillen 2-0; Vidale O.-Wichmann 1-1; Catena-Pofig 1-1; Vanzolini-Pietschmann 1-1; Dall'Acqua-Pietschmann 1-1; Fabbri F.-Homann 1-1.

Squadra « D » - Risultato parziale: 37-52
Marchini-Kraft 2-0; Piccinini-Zobel 2-0; Cantamessa-Post ½-1½; La Rosa-Post 2-0; Manzi-Schmitz 0-2; Actic Perinetto-Drechsler 2-0; Barbera-Meyer 0-2.

Nel quadro della finale « B » della Coppa Eberhardt Wilhelm, l'Italia ha completato due incontri, battendo la Danimarca per 7½ a 4½ e perdendo di stretta misura con la Germania Occidentale II (5½-6½). Ecco il dettaglio completo:

ITALIA DANIMARCA

Napolitano-Nielsen 1-0; Berggeen-Porreca 0-1; Bertolasi-Steengard 1-0; Madsen-Pasqua D. ½-½; Gastaldi-May ½-½; Jensen-Primavera 1-0; Tardivello-Lambda ½-½; Thystrup-Croce 0-1; Pasqua P.-Andersen ½-½; Jensen-Grassia 1-0; Contini-Rosell 1-0; Kelstrup-Per-goli ½-½.

ITALIA - GERMANIA

Napolitano-Madler 0-1; Hofman-Porreca ½-½; Bertolasi-Meyer ½-½; Prechtel-Pasqua D. ½-½; Gastaldi-Rothgen 0-1; Boese-Pri-mavera ½-½; Tardivello-Wiese 1-0; Ronckon-ski-Croce 0-1; Pasqua P.-Merkel ½-½; Mey-stre-Grassia 1-0; Contini-Lang 0-1; Kulbe-Per-goli 0-1.

La situazione negli altri incontri della stessa finale « B » è la seguente:

Italia-Inghilterra: 5-6 (manca ancora un ri-sultato).

Italia-Cecoslovacchia II: 5½-5½ (manca an-cora un risultato).

Italia-Cecoslovacchia III: 4½-6½ (manca an-cora un risultato).

Italia-Cecoslovacchia I: 4½-6½ (manca an-cora un risultato).

Italia-Unheria: 7-3 (mancano due risultati).

Italia-Spagna: 3½-3½ (mancano cinque ri-sultati).

Nel quadro delle eliminatorie della « 8ª Olimpiade », i parziali sono:

| | |
|---------------------------|---------|
| Italia - Olanda | 1½ - 2½ |
| Italia - Australia | 1½ - ½ |
| Italia - Finlandia | 4 - 0 |
| Italia - Germania Orient. | 1½ - 2½ |
| Italia - Polonia | 1½ - 1½ |

Nella Semifinale del 7º Campionato del Mondo, il Campione Italiano Maestro Giorgio Porreca ha battuto Hugolf, Varada, Haufe, Suta, Schlieder e Schonherr ed ha pattato con Erschow.

Nel 42º girone eliminatorio della 1ª Coppa ICCF, Ierco si è classificato al 2º posto con punti 6½ (9 giocatori).

Semifinali VII Olimpiade

- Italia-Finlandia*: Porreca-Lagland 1-0.
Italia-D.D.R.: Pasqua D.-Kretschmar $\frac{1}{2}$ - $\frac{1}{2}$;
Prokopp-Palmiotto 1-0.
Italia-Iran: Porreca-Pourmontaz 0-1.
Italia-Olanda: Porreca-Mulder 0-1.
Italia-Australia: Cappello-Lumey 1-0.
Italia-Polonia: Pasqua D.-Pietrusiak $\frac{1}{2}$ - $\frac{1}{2}$.

Bruno Fragiacomano ha vinto ex-aequo con il tedesco Esser (entrambi con punti $5\frac{1}{2}$) il torneo ICCF 1297 di prima classe.

Licenze accordate

- 21 Camp. Ital. (Finale): Pasqua Paolo 25-7-20-8; Palmiotto Fiorentino 9-7-19-7.
23 Camp. Ital. (Semif. «A»): Leone Alfonso 1-8-30-8; Nicotra Orazio 10-8-8-9.
23 Camp. Ital. (Semif. «B»): Bozzo Manlio 8-8-23-8; Corleo Gaetano 30-7-28-8.
1 Camp. Ital. (I Cat.): Blasi Fernando 14-8-24-8; Costa Maurizio 7-8-22-8; Vidale Giulio 1-8-30-8.
1 Camp. Ital. (II Cat.): Cafaro Aldo 1-7-8-7; Forlenza Eugenio 1-8-24-8; Marcangeli Alessandro 6-8-25-8; Monopoli Mauro 20-7-10-8; Vidale Onorio 3-8-23-8.
1 Camp. Ital. (III Cat.): Magistrelli Giuseppe 29-6-10-7; 8-8-228; Trabattoni Franco 21-7-19-8; Ventriglia Giuseppe 5-7-25-7.
1001 Torneo (I Cat.): Costa Maurizio 7-8-22-8.
1002 Torneo (I Cat.): Balbi Carmelo 15-8-10-9; Oliva Guido 1-8-25-8.
1003 Torneo (I Cat.): Lo Valvo Ugo 6-7-4-8.
2002 Torneo (II Cat.): Nicolini Filippo 15-7-30-7.
3002 Torneo (III Cat.): Sacripanti Giancarlo 1-8-20-8.
Torneo 3003 (III Cat.): Buzzacchino Cosimo 5-8-3-9.
3004 Torneo (III Cat.): Chiarenza Gaetano 5-7-19-7; Negro Giuseppe 17-8-15-9; Serrano Pasquale 19-7-12-8; Veroni Alberto 11-7-31-7.
3005 Torneo (III Cat.): Sacripanti Giancarlo 1-8-20-8.

- (T1) Torneo tematico: Giuliano Arturo 13-7-11-8.
(T3) Torneo tematico: Bozzo Manlio 8-8-23-8.
(T5) Torneo tematico: Palmiotto Fiorentino 7-7-26-7.
(T6) Torneo tematico: Capuano Giuseppe 7-8-26-8.

Tornei terminati

- 274 Torneo (II Cat.) - Classifica finale: 1) Simini Ezio punti $6\frac{1}{2}$ su 8; 2) Bonotto Giorgio p. 6; 3) Simoni Umberto p. $5\frac{1}{2}$; 4) Colò Vittorio p. 5; 5) Faenza Mario p. $4\frac{1}{2}$; 6) Pasquinelli Mario p. 4; 7) Sarale Mario p. 3; 8) Silli Sergio p. $1\frac{1}{2}$; 9) Carrer Giovanni p. 0.

Partite terminate

- 269 Torneo (II Cat.): Diceglie Salvioni $\frac{1}{2}$ - $\frac{1}{2}$; Leoni-Diceglie 0-1.
271 Torneo (III Cat.): Vanzolini-Gardelli 1-0.
272 Torneo (II Cat.): Martinelli-Stocco 0-1; Simonini-Stocco 0-1.
273 Torneo (III Cat.): Wolynski-Gatto F. 0-1.
274 Torneo (II Cat.): Colò-Pasquinelli $\frac{1}{2}$ - $\frac{1}{2}$; Pasquinelli-Silli S. 1-0.
276 Torneo (I Cat.): Bedeschi-Baiocchi 1-0.
277 Torneo (III Cat.): Battagin-Tucci 1-0; Dell'Utri-Battagin 0-1; Serrano-Battagin 0-1.
278 Torneo (II Cat.): Ferri L.-Giussani 0-1; Povolo Della Mora (art. 37) 0-1.
279 Torneo (I Cat.): Baldocchi-Badiale 0-1.
280 Torneo (II Cat.): Salvioni-Saccheggiani A. $\frac{1}{2}$ - $\frac{1}{2}$.
281 Torneo (III Cat.): Profeta G.-Rapetto 0-1; Rapetto-Tomassini 1-0; Tomassini-Coppini 0-1.
282 Torneo (III Cat.): Lamberti-Ragionieri 1-0; Ragionieri-Brusiani 0-1; Ragionieri-Profeta N. 0-1; Santini-Brusiani 0-1; Vello-Ragionieri 1-0; Sirotti-Lamberti 0-1.
283 Torneo (III Cat.): Brussino-Postiglione $\frac{1}{2}$ - $\frac{1}{2}$; Brussino-Torretta $\frac{1}{2}$ - $\frac{1}{2}$; Cremonini-De Rossi 0-1; Cremonini-Monopoli 0-1;

De Rossi-Brussino ½-½; Monopoli-Brussino ½-½; Occari-Cremonini 1-0; Postiglione-Cremonini 1-0; Pratesi-Brussino ½-½; Pratesi-Monopoli ½-½; PovoLo-De Rossi 0-1; Torretta-Cremonini 1-0.

Campionati Italiani Assoluti

- 21 (Finale): Cappello-Siviero G. ½-½; Pulieri-Palmiotto 0-1.
- 23 (Semif. « A »): Capuano R.-Lapacciana ½-½; Lapacciana-Perinelli (art. 37) 1-0; Lapacciana-Vasarri ½-½; Pistone-Nicotra 0-1; Roselli F.-Lapacciana 0-1; Roselli F.-Perinelli (art. 37) 1-0; Vasarri-Roselli F. ½-½.
- 23 (Semif. « B »): Campioli-Bozzo 1-0; Montanelli-Bernardi 1-0.
- 23 (Semif. « C »): De Biase-De Sortis 1-0; De Sortis-Santoro 0-1; De Sortis-Giuliano A. 0-1; De Sortis-Saccheggiani M. 0-1; Frezza G.-De Sortis 1-0; Frezza G.-Postpischl 0-1; Frezza G.-Santoro ½-½; Giuliano A.-Santoro 0-1; Postpischl-Saccheggiani M. 1-0; Resaz-Saccheggiani M. 1-0.

Campionati Italiani di Categoria

- 1 (I Cat.): Baldocchi-Miglietta 0-1; Baldocchi-Vidale Giul. 0-1; Cillo-Attucci 1-0; Costa-Blasi ½-½; Miglietta-Zaffagnini 1-0; Poletto-Vidale Giul. 0-1 (art. 37); Proietti A.-Poletto 1-0 (art. 37); Zaffagnini-Amantea 0-1.
— per ritiro di Poletto si assegna partita vinta a: Cillo, Incelli R., Miglietta.
- 1 (II Cat.): Lavagno-Torretta 0-1; Marcangeli-Simonini 1-0; Mastrojeni-Vidale O. ½-½; PovoLo-Ceragioli 1-0; PovoLo-Torretta 1-0; Sarale-Forlenza 0-1; Simonini-Del Vecchio 1-0; Simonini-Sicuteri 0-1; Torretta-Simonini 1-0.
- 1 (III Cat.): Bodini-Brambilla ½-½; Bodini-Biggi 0-1; Casabona-Giuganino 0-1; Casabona-Zanetti 1-0; Cavallero-Gialdini D. 1-0; Diana-Actis Perinetto 1-0; Esposito-Arcidiacono L. 0-1; Gialdini D.-Gasbarri 0-1; Gialdini D.-Pavarini 0-1;

Magistrelli-Diana 0-1; Pavarin-Biggi 1-0; Pavarin-Casabona 0-1; Pini-Sacripanti 1-0; Pini-Vacca 1-0; Profeta N.-Sacripanti 1-0; Sacripanti-Jacovacci 1-0; Sacripanti-Di Gennaro R. 1-0; Sanginiti-Actis Perinetto 1-0; Santini-Gialdini D. 1-0; Veroni-Diana 0-1; Zanetti-Parenti 0-1.

Tornei di Prima Categoria (a 9 giocatori)

- 1001 Corona-Simoni 1-0; Maccario-Denaro ½-½; Vidale Gius.-Cillo 1-0.
- 1002 Frezza M.-Balbi 1-0.

Tornei di Seconda Categoria (a 9 giocatori)

- 2001 Carosi-Simonini 1-0; Ceragioli-Leoni 0-1; Leoni-Scoleri Gardelli 1-0; Paterlini-Leoni 1-0; Scoleri Gardelli-Ceragioli 0-1; Siminini-Paterlini 0-1; Simonini-Venezia ½-½.
— per ritiro di Asaro si assegna partita vinta a: Scoleri Gardelli, Carosi, Ceragioli, Leoni, Simonini, Gualandi.
- 2002 Perna-Illing 1-0; Perna-Venezia 1-0.

Tornei di Terza Categoria (a 9 giocatori)

- 3001 Gialdini A.-Sanginiti 0-1; Sanginiti-Vassalli 0-1; Zanetti-Gialdini A. 1-0; Ottinetti-Liantonio 0-1.
- 3002 Bortolin-Piccinini ½-½; Salvati U.-Sacripanti 0-1.
- 3003 Buzzacchino-D'Agostino 0-1.
- 3004 Chiarenza-Sigona ½-½.

Tornei tematici

- T1 Asaro-Incelli R. 0-1 (art. 37).
- T2 Giuliano A.-Di Nitto 1-0; Postiglione-Sacripanti 0-1; Sacripanti-Postiglione 0-1; Postiglione-Nicolini L. 1-0; Nicolini L.-Postiglione 1-0.
- T3 Bozzo-Salvadori 0-1; Salvadori-Bozzo 1-0.

Tornei speciali

- 284 (Categorie miste): De Sortis-Montanelli 1-0; Montanelli-Galli 1-0.
285 (Categorie miste): Giuliano A.-Santoro 0-1; Postpischl-Saccheggiani M. 1-0; Postpischl-De Biase 1-0; Santoro-Caroprese 1-0; Saccheggiani-De Biase ½-½; Saccheggiani-Santoro ½-½; Santoro-Postpischl ½-½; Caroprese-Corleo ½-½; Grassia-Caroprese 1-0; Postpischl-Prati ½-½.

Tornei liberi

- 287 (III Categoria): Malatesta-Wolynski 0-1.
2 Torneo pentagonale (Classe AS): Capra-Grassia ½-½.

Promozioni

- 282 Torneo (III Cat.): Brusiani Angelo - in III Cat.
23 Camp. Ital. (Semif. « A »): Lapacciana Nicola - a Cand. Maestro.
23 Camp. Ital. (Semif. « C »): Santoro Giancarlo - a Cand. Maestro.
1 Camp. Ital. (I Cat.): Amantea Mario - in I Cat.
1 Camp. Ital. (II Cat.): Marcangeli Alessandro - in III Cat.
1 Camp. Ital. (III Cat.): Casabona Claudio - in III Cat.; Cavallero Pier Giorgio - in III Cat.; Diana Riccardo - in II Cat.; Parenti Alessandro - in III Cat.; Profeta Natale - in II Cat.
3001 Torneo (III Cat.): Vassalli Silvio - in II Cat.

Partite per corrispondenza

Perna - A. Saccheggiani

280° Torneo ASIGC

Benoni

1.d4, Cf6; 2.c4, c5; 3.d5, e5; 4.Cc3, d6; 5.e4, Ae7; 6.g3, 0-0; 7.Ag2, Ce8; 8.Cf3, f5; 9.0-0, f:e4
(Perchè attrarre un Cavallo avversario proprio nella casa focale della strategia al cen-

tro? Oltre tutto, si rinuncia ad ogni possibilità di organizzare un attacco sulla base della spinta f5-f4) 10.C:e4, Af5; 11.De2, Cd7; 12.Ce1, Cef6; 13.f3? (Una mossa rinunciataria. Ci si sarebbe atteso 13.Cd3 con l'idea di spingere efficacemente in f4) 13...b5! (Profittando subito dell'ostruzione della diagonale g2-d5) 14.b3, b:c4; 15.b:c4, Cb6; 16.Cc2, Ac8; 17.Ce3, Aa6; 18.Dc2, C:e4; 19.D:e4, Ag5; 20.f4, e:f4; 21.g:f4, Af6; 22.De6+, Rh8; 23.Tb1, C:c4 (Il Nero ha ottimamente punito l'errore commesso dal Bianco alla 13ª mossa. A questo punto il Nero probabilmente ha ritenuto decisa la partita e non si è curato di difendere le case bianche dell'ala di Re) 24.Tf3, Te8; 25.Df5, Ad4 (Sia qui che ancor meglio al tratto precedente occorreva giocare Ac8. E' probabile che il Nero abbia sopravvalutato la minaccia, di cui alla prossima nota) 26. Th3, h6; 27.Ae4, T:e4; 28.D:e4, Dd7; 29.De6, Da4 (Con la doppia minaccia 30...De1+ e 30...Te8) 30.Rh1, Te8; 31.T:h6+! (Un sacrificio non difficile, ma ugualmente brillante) 31...g:h6; 32.D:h6; Rg8; 33.Ab2! (Con l'imparabile minaccia di scacco sulla colonna g) 33...Te7; 34.Tg1+ abbandona.

(*Note di G. Porreca*)

Tornei terminati

Nota: Si pregano i giocatori di inviare il testo delle partite concluse (anche se perdute) con tutte le note teoriche, analisi, osservazioni che il concorrente ritiene utili quale contributo allo sviluppo del tema specifico. In particolare, indicare fino a che punto sia stata seguita una determinata partita, perchè si è ritenuto di non seguir-la più, quali sono le mosse ritenute decisive per la vittoria (o la sconfitta).

Gradite le analisi di varianti non comprese nel testo della partita.

(*R. Sicuteri*)

La Direzione di Tele-SCACCO! si associa alla suddetta preghiera, estendendola a tutti i partecipanti ai nostri tornei: dateci modo di pubblicare le vostre partite con le vostre note.